

/ SUPPLIER REPORT 45

© Coface Latin America
 email: reports_latam@coface.com
 26.10.2018 12:17 (GMT -5)
 document id: 518162-1-P02-1.23.1-24415

COMPañÍA

ALMAGRARIO S.A. Seudónimos: ALMAGRARIO	
Dirección principal: Calle 19 A #120-09 Fontibon - San Pablo BOGOTÁ D.C Cundinamarca Colombia Teléfono: +57-1-589 4000, +57-519 0955 Email: bibiana.martinez@redservi.com.co Página web: www.almagrario.com	
Nombres anteriores de la compañía ALMACENES GENERALES DE DEPOSITO DE LA CAJA AGRARIA Y BANCO GANADERO, ALMAGRARIO S.A. ALMACENES GENERALES DE DEPOSITO ALMAGRARIO S.A.	
Número ICON: 146549 Número Easy: 00002362848756 Identificación nacional: 899999049-1 Número de identificación fiscal: 899999049-1	
Estado:	Estado de actividad: 10.01.1965 - Compañía activa
Fecha de última investigación:	26.10.2018

INFORMACIÓN DE CRÉDITO

Total Rating:	79
----------------------	----

ORGANIGRAMA

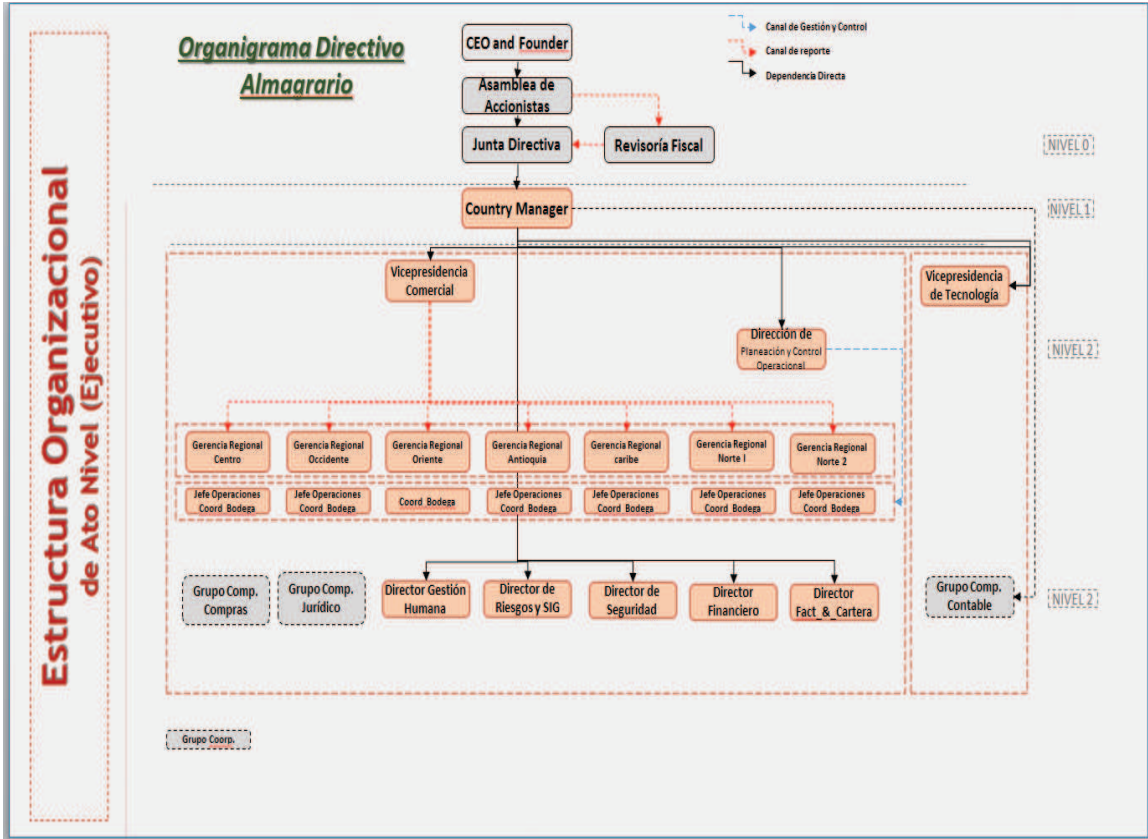

Referencias de pago: DISPAPALES S.A.S.
 Bogotá, Cundinamarca
 Telf.: 571 6439030
 Contacto: Marcela Mendoza
 A pesar de los reiterados intentos no atienden las llamadas en las diversa extensiones.

CALZADO TERRANO
 Bogotá, Cundinamarca
 Telf.: 571 3307373
 Contacto: Juan Pablo Botero Echeverri
 No entra la llamada.

AQUAMAQ S.A.
 Bogotá, Cundinamarca
 Telf.: 571 6267282
 Contacto: Ivonne del Pilar Algarra Lobo
 A pesar de los reiterados intentos no atienden las llamadas.

MAQUIEMPAQUES
 Bogotá, Cundinamarca
 Telf.: 571 8985306
 Contacto: Liliانا Aramendiz
 Se solicitó la referencia al correo: gerenciacomercial@maquiempaques.com, pero a la fecha no se ha obtenido respuesta alguna.

DETALLES DE LA COMPAÑÍA

Fundación:	10.01.1965
Registro:	Número 9687 Colombia Valle del Cauca Última Renovación en Cámara de Comercio - Marzo 27 del 2018 Matriculado en la Cámara de Comercio de - Bogotá Vigencia - Hasta Julio 23 de 2050
Forma legal:	Sociedad anónima
Historia:	Forma Legal: Sociedad por Acciones Simplificada El 10 de Enero de 1965, la compañía se constituyó bajo la razón social ALMACENES GENERALES DE DEPOSITO ALMAGRARIO S.A. El 14 de Diciembre de 1978, se autorizó la conversión de la agencia especial de Bogotá en sucursal. El 18 de Abril de 1978, se aprobó la conversión de la sucursal de Cartagena en agencia. El 13 de Mayo de 1978, se decretó que la sucursal de Palmira queda en categoría de agencia. El 11 de Septiembre de 1997, la sociedad cambió de razón social a ALMACENES GENERALES DE DEPOSITO DE LA CAJA AGRARIA Y BANCO GANADERO, ALMAGRARIO S.A. El 02 de Febrero de 2005, la sociedad cambió de razón social a ALMACENES GENERALES DE DEPOSITO ALMAGRARIO S.A. El 19 de Setiembre de 2017, la sociedad cambió su nombre a ALMAGRARIO S.A.
Capital:	Capital pagado: COP 12.710.326.500,00

Socios / Accionistas:

Nombre completo	Función	Dirección	Capital social
INVERLUNA	Accionista principal		90,10%
LINCE HOLDING CORP	Accionista		9,90%

Directivos:

Nombre completo	Función	Dirección
DAVID MEDINA VALDERRAMA / DIRECTOR DE PLANEACIÓN & CONTROL OPERACIONAL	Director	
CARMEN LUCIA RODRIGUEZ MONDRAGON C.C. 51563617	Presidente	
HECTOR ELIAS LOPEZ RODRIGUEZ C.C. 362322 / SUPLENTE DEL PRESIDENTE	Miembro de la Gerencia	
EDWIN PABLO CASTRO / VICEPRESIDENTE DE TECNOLOGÍA	Contacto - Otros	
MARIA PIEDAD GALEANO RIAÑO / VICEPRESIDENTE DE NEGOCIOS ESPECIALES Y PROYECTOS	Contacto - Otros	

Atribuciones del Representante Legal:

- El Gerente y/o Representante Legal, sin previa autorización podrá realizar actos o contratos hasta por una cuantía máxima de 1,500 (S.M.M.L.V.).

- Conciliar, transigir, suscribir acuerdos en nombre de la compañía hasta por una cuantía de 5,000 (S.M.M.L.V.).

Salario mínimo mensual vigente año 2018: 781,242 COP.

Compañías vinculadas: Accionista principal
INVERLUNA

Capital social: 90,10%

DATOS PRINCIPALES DE LAS OPERACIONES
Actividad:

NACE
5210 Depósito y almacenamiento

Nacional
H5210 Almacenamiento y depósito

- Almacenamiento y custodia de mercancía.
- Tratamiento y adecuación de granos.
- Descargue de graneles.

La compañía se encuentra activa en el sector Coface 'Vehículos de motor, motocicletas, otros vehículos y transporte'.

Fuerza laboral:

	2017	2016	2015	2014
Total empleados	597	680	576	584

Tipo de Contratación: Término indefinido 351 - Fijo 162 - Temporal 147

Nombre de la ARP a la que están afiliados los trabajadores - SURA y AXA COLPATRIA

Todos los trabajadores están afiliados a una EPS - SI

Todos los trabajadores están afiliados a una AFP - SI

Programa de Salud Ocupacional - SI

Elementos adecuados de Seguridad Industrial - SI

Nombre de la Caja de Compensación Familiar - COLSUBSIDIO

Solicita a sus empleados información de antecedentes disciplinarios y/o legales - SI

Datos importantes:

Montos expresados en Colombian Peso (COP) Mil

	2017	2016	2015	2014
Ingresos operacionales	95.427.603	89.157.099	83.999.000	78.841.000
Utilidad neta	-9.988.104	-3.398.083	10.783.000	3.358.000
Total activo	170.663.388	164.856.615	149.629.000	137.354.000

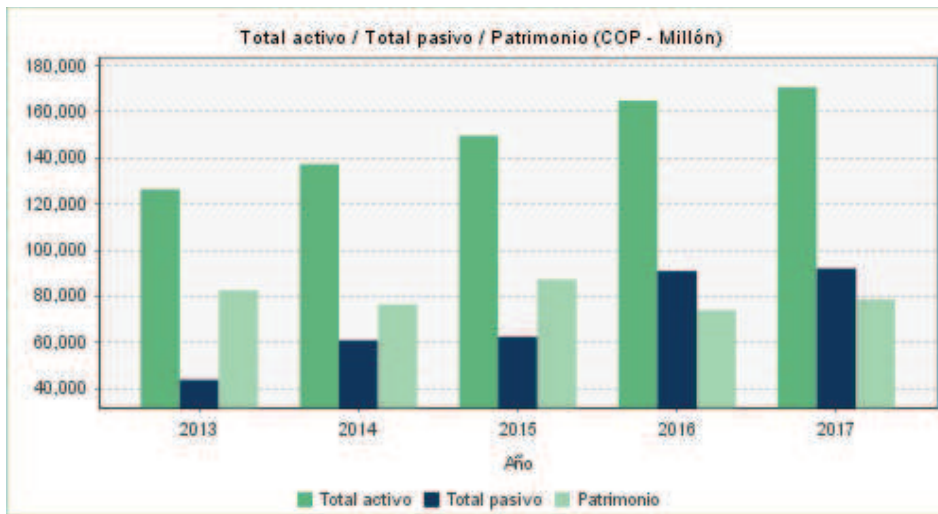
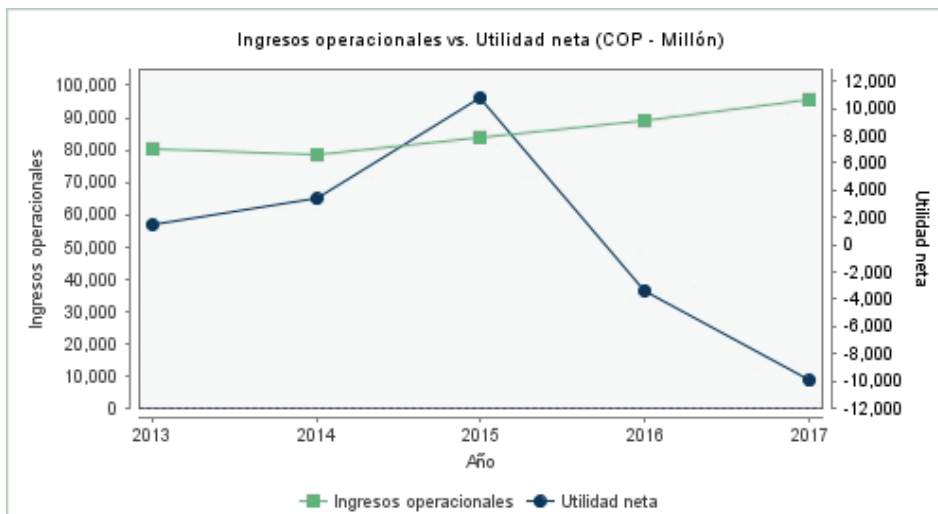

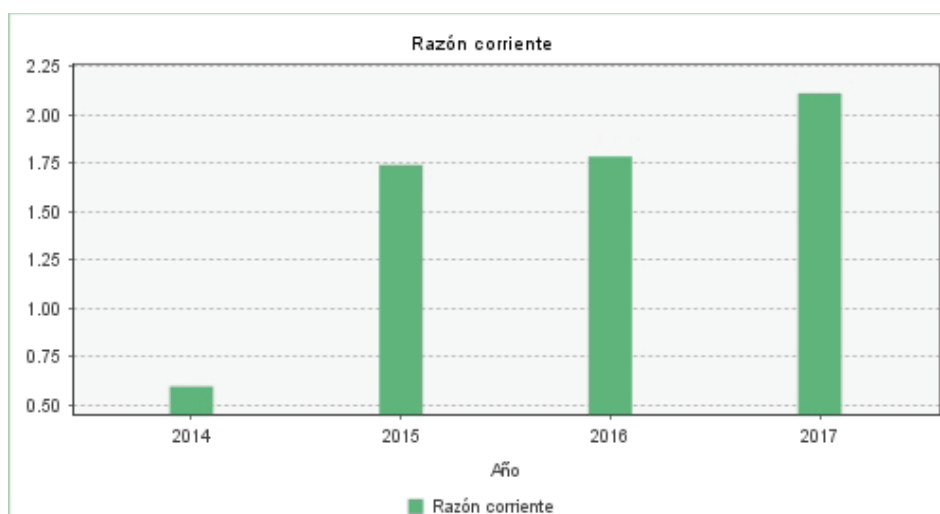
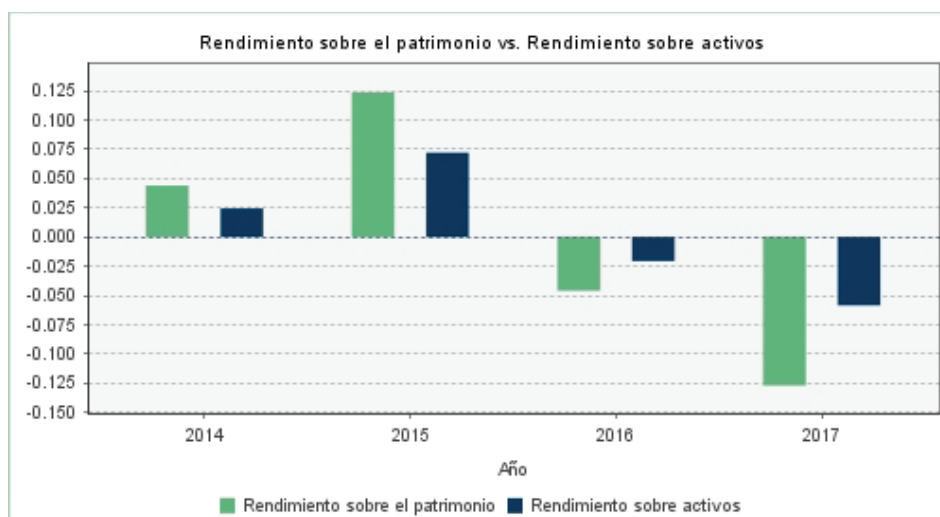

INFORMACIÓN FINANCIERA

Estados financieros:

Montos expresados en
Colombian Peso (COP) Mil

	2017	2016	2015	2014
CUENTA DE RESULTADOS				
A. INGRESOS OPERACIONALES	95.427.603	89.157.099	83.999.000	78.841.000
Utilidad bruta	95.427.603	89.157.099	83.999.000	78.841.000
B. GASTOS	110.282.897	95.806.995		
I. Gastos operacionales de administración	105.796.099	91.682.948	80.432.000	72.324.000
Utilidad operacional (-perdida)	-14.855.294	-6.649.896	3.567.000	6.517.000
C. INGRESOS NO OPERACIONALES	5.806.438	7.324.201	13.256.000	
D. GASTOS NO OPERACIONALES	2.985.604	3.382.418	6.750.000	7.119.000

Utilidad antes de impuesto	-12.034.460	-2.708.113	10.073.000	-602.000
E. AJUSTES POR INFLACIÓN, DEPRECIACION Y AMORTIZACION				3.960.000
F. IMPUESTO DE RENTA Y COMPLEMENTARIOS	-2.046.356	689.970	-710.000	
Utilidad neta	-9.988.104	-3.398.083	10.783.000	3.358.000

BALANCE GENERAL

I. Disponible (caja y bancos)	316.544	2.773.957	1.498.000	1.895.000
II. Inversión			16.515.000	1.657.000
III. Cuentas por cobrar (clientes)	122.260.633	111.052.842	90.633.000	32.806.000
IV. Otras cuentas por cobrar	35.819.220	15.284.094		
A. TOTAL ACTIVO CORRIENTE	158.396.397	129.110.893	108.646.000	36.358.000
I. Inversiones (lp)	1.875.676			
II. Planta y equipo neto	7.689.053	31.055.987	36.086.000	94.455.000
III. Otros activos no corrientes	2.702.262	4.689.735	4.897.000	6.541.000
B. TOTAL ACTIVOS NO CORRIENTES	12.266.991	35.745.722	40.983.000	100.996.000
TOTAL ACTIVO	170.663.388	164.856.615	149.629.000	137.354.000
1. Obligaciones financieras (cp)	4.184.315	9.208.843	20.416.000	22.374.000
2. Cuentas por pagar (cp)	46.169.568	36.937.770	21.253.000	14.562.000
3. Impuestos por pagar	15.611.803	10.941.721		
4. Otros pasivos corrientes	6.372.896	15.167.294	20.688.000	23.929.000
I. Total pasivo corriente	74.960.623	72.255.628	62.357.000	60.865.000
1. Otras cuentas por pagar (lp)	5.215.275	5.211.595		
2. Otros pasivos a largo plazo	11.842.998	13.442.760		
II. Total pasivo a largo plazo	17.058.273	18.654.355	0	0
C. TOTAL PASIVO	92.018.896	90.909.983	62.357.000	60.865.000
I. Capital social	16.372.783	12.710.327	12.710.000	4.324.000
II. Superavit de capital	61.431.180	61.431.180		
III. Reservas	1.285.780	1.285.780		
IV. Utilidad neta	-9.988.104	-3.398.083	10.783.000	3.358.000
V. Utilidades retenidas	-3.398.083	-1	61.704.000	72.165.000
VI. Superavit por valorizaciones	12.940.936	1.917.429		
D. PATRIMONIO	78.644.492	73.946.632	87.272.000	76.489.000
TOTAL PASIVO Y PATRIMONIO	170.663.388	164.856.615	149.629.000	137.354.000

APRECIACIONES DEL ANALISTA

Al cierre del 2017, la compañía registró un incremento del 7.03% en sus ingresos operacionales alcanzando la cifra de 95,427,603 Miles de COP en comparación al periodo anterior.

Por otro lado, luego de deducir costos y gastos registra una pérdida operativa de 14,855,294 Miles de COP y una pérdida neta de 9,988,104 Miles de COP.

Su activo total se incrementó en 3.52%, resaltando el incremento del 134.36% en otras cuentas por cobrar. Mientras que su pasivo total se incrementó en 1.22%, resaltando el incremento de 24.99% en cuentas por pagar.

Su patrimonio se fortaleció con un incremento del 6.35 % en relación al 2016, debido al incremento en el resultados del ejercicio.

El capital de trabajo en el 2017 fue positivo y con tendencia creciente, lo que revela su capacidad para el normal desarrollo de sus actividades.

Además registra una razón corriente de 2.11, lo cual refleja capacidad para cumplir con sus obligaciones corrientes.

Su nivel de endeudamiento disminuyó de 55% a 54% del 2016 al 2017, es decir se encuentra dentro de los límites financieramente aceptables (60%).

Información correspondiente a la compañía ALMAGRARIO S.A., pertenece al periodo comprendido desde Enero 01 hasta Diciembre 31 de

los años registrados.
Dicha información fue provista por fuentes públicas según NIFF.

Tasa de cambio aproximado:	2017: 0,0003 COP = 1 EUR
	2016: 0,0003 COP = 1 EUR
	2015: 0,0003 COP = 1 EUR
	2014: 0,0004 COP = 1 EUR
	2013: 0,0004 COP = 1 EUR
	2017: 2988,94 COP = 1 USD
	2016: 3053,42 COP = 1 USD
	2015: 2741,88 COP = 1 USD
	2014: 2001,78 COP = 1 USD
	2013: 1926,78 COP = 1 USD

Bancos: COLTEFINANCIERA
Sucursal: Plaza de las américas
Ciudad: Bogotá D.C.
Teléfono: 571 7443440
Ejecutivo de Cuenta: Luis Andrés Gamba Ocampo
Número de Cuenta: 729630

Información provista por la compañía

Índices:

	2017	2016	2015	2014
RAZONES DE LIQUIDEZ				
Capital de trabajo	COP	COP	COP	COP
	83.435.774.000,00	56.855.265.000,00	46.289.000.000,00	-24.507.000.000,00
Razón corriente	2,11	1,79	1,74	0,60
RAZONES DE ACTIVIDAD				
Rotación de activos	0,56	0,54	0,56	0,57
RAZONES DE ENDEUDAMIENTO				
Nivel de endeudamiento	0,54	0,55	0,42	0,44
Concentración de la deuda (cp)	0,81	0,79	1	1
RAZONES DE RENTABILIDAD				
Rentabilidad bruta	1	1	1	1
Rentabilidad operacional	-0,16	-0,07	0,04	0,08
Rentabilidad neta	-0,10	-0,04	0,13	0,04
Rendimiento sobre el patrimonio	-0,13	-0,05	0,12	0,04
Rendimiento sobre el capital	-0,61	-0,27	0,85	0,78
Rendimiento sobre activos	-0,06	-0,02	0,07	0,02

AMBIENTE DE NEGOCIOS

Indicadores de país:

Calificación Coface del país:		
2017	2016	2015
A4	A4	A4
IPC (VARIACIÓN ANUAL):		
2017	2016	2015
4,09%	5,75%	6,77%
PIB a precios corrientes (En Millones):		
2017	2016	2015
COP 912.252,00	COP 862.657,00	COP 800.849,00
TASA DE DESEMPLEO A DICIEMBRE DE:		
2017	2016	2015
9,4%	9,2%	8,59%
EXPORTACIONES (En Millones) (FOB):		
2017	2016	2015
USD 37.815,00	USD 31.095,00	USD 35.690,00
IMPORTACIONES (En Millones) (FOB):		
2017	2016	2015
USD 43.977,00	USD 42.849,00	USD 51.598,00
TASA DE OCUPACIÓN A DICIEMBRE DE:		
2017	2016	2015
58,4%	58,5%	59,52%
POBLACIÓN ECONÓMICAMENTE ACTIVA (PROMEDIO) (in thousand):		
2017	2016	2015
24697	24405	24173
IPP (Base: Diciembre 2006=100):		
2013	2012	2011
114,82	115,39	118,9
SALARIO MINIMO:		
2017	2016	2015
COP 737.717,00	COP 689.455,00	COP 644.350,00
TRM (Promedio):		
2017	2016	2015
COP 2.951,32	COP 3.050,98	COP 2.746,00
IPP (Base: Año 2014 = 100):		
2017	2016	2015
129609	128485	121897

INFORMACIÓN ADICIONAL

Importaciones: La compañía no realiza operaciones de importación.

Exportaciones: La compañía no realiza operaciones de exportación.



PRINCIPALES CLIENTES

	Nombre del Cliente	Ciudad	Condiciones de Pago	Monto facturación en el último año
1	Rhodia Colombia Ltda.	Bogotá	Cancelación factura a 30 días	\$15.095.000
2	Editorial Planeta Colombiana S.A.	Bogotá	Cancelación factura a 30 días	\$960.000.000
3	Local Trading Colombia S.A.S	Bogotá	Cancelación factura a 30 días	\$370.000.000
4	Papeles Primavera S.A.	Bogotá	Cancelación factura a 30 días	\$1.738.146.762
5	Bavaria	Bogotá	Cancelación factura a 30 días	\$1.455.378.302

DATOS DE CONTACTO DE SUS CLIENTES

	Nombre del Cliente	Persona Contacto	Cargo	Celular	Teléfono (s)	E-mail
1	Rhodia Colombia Ltda.	Edgar Alonso Mojica Peña	Representante Legal		6513700	https://www.solvay.co
2	Editorial Planeta Colombiana S.A.	Roque Bax Carranza Torres	Jefe de Facturación y Logística		6079997	RCACATS@PLANETA.COM.CO
3	Local Trading Colombia S.A.S	Irma Perez Murcia	Jefe Administrativa y Financiera		2661720	AGUSTIN.RICO@LOCALTRADINGCOLOMBIA.COM
4	Papeles Primavera S.A.	Doris Andrea Baron Ardilla	Representante Legal		4051155	LIDEROPERACIONES@PAPELESPRIMAVERA.COM
5	Bavaria S.A.	Rodrigo Otavio	Procurement Director COPEC		6389000	Rodrigo.Otavio@bav.sabmiller.com

CONTRATOS MÁS RELEVANTES

	Objeto del Contrato / Entidad	Fecha de inicio	Fecha de entrega	Valor en miles de pesos
1	Logística Integral (Transporte, Almacenamiento)- Dirección de Impuestos y Aduanas Nacionales DIAN	30 de octubre de 2015	31 de diciembre de 2018	\$78.488.008.310 IVA incluido
2	Transporte, Almacenamiento y Destrucción de Mercancías-COLJUEGOS	10 de julio de 2017	31 de octubre de 2018	\$1.120.854.320 más IVA
3	Gases de Occidente S.A. E.S.P.-Almacenamiento de Mercancías	01 de marzo de 2016	31 de diciembre de 2018	\$1.270'151.745 más IVA
4				

SERVICIO AL CLIENTE

Describa a continuación los datos de contacto del Gerente de Cuenta, Asesor Comercial o Representante de Ventas; correspondiente a la persona que atenderá los requerimientos de sus Clientes

Nombre completo de la persona	María Piedad Galeano		
Teléfono fijo / Ext.	5190955 Ext. 10111	Ciudad	Bogotá
Teléfono celular	3175012905	E-mail	mpgaleano@almagrario.com
Años en la empresa	23 años	Cargo	Vicepresidente de Negocios Especiales y Proyectos
Preparación académica	Negocios Internacionales	Edad	N/A
Disponibilidad en horas al día	8	Disp. días año	244
Visitas a instalaciones	SI	X	NO

CENTRO DE ATENCIÓN

Teléfonos	5894000	Ciudad	Bogotá
Teléfono celular	5190955 Ext. 11115	E-mail	abriceno@almagrario.com
Número de personas	4	Visitas a instalaciones	SI X NO



MAQUINARIA Y EQUIPO				
Tipo / Equipo	Años de uso	Propio	Alquilado	Observaciones
1 Montacargas	6		x	Capacidad desde 1.5 hasta 7 toneladas
2 Bascula camionera	10	x		Basculas digitales y electronicas
3 Elevadores Y transportadoras de banda y cadena	10	x		Banda elevadora de bultos
4 Cucharas	10	x		Graneleras

CERTIFICADOS DE CALIDAD				
Certificación	Descripción (Alcance)	Entidad Certificadora	Año	
1	OHSAS 18001	SGS	2017	
2				
3				
4				
Actualmente se encuentra en proceso de Certificación		Si		
Fecha en que espera obtener la Certificación		mar-19		
Otros Certificados aplicables o equivalentes		BASC		
Tiene implementado algún Sistema de Calidad actualmente		Si		
Premios y/o Reconocimientos por parte de alguna entidad		Ninguno		
Marcas Registradas		Almagrario		
La siguiente parte deberá ser diligenciada por los proveedores a los cuales les aplique esta información				
Calificación del Consejo Colombiano de Seguridad		N/A		
¿Cuenta con la Certificación de la Norma BASC?				
SI		Fecha primera Certificación		
NO	x	Fecha última Certificación		
Responsable o especialista en el área de Gestión de Salud, Seguridad y Medio Ambiente				
Nombre y cargo		Gustavo Alexis Diaz Castillo/ Director de riesgos y SIG.		
Licencias, Permisos o Autorizaciones Ambientales				
Descripción	Si/No	Licencia No.	Fecha de Expedición (mes/día/año)	Entidad Emisora
Licencia Ambiental o equivalente	Si	Res. 203	28/04/2014	Corporación autónoma regional de Atlántico
Permiso de Vertimientos	No			
Permiso de Emisiones	Si	Res. 3979	30/11/2016	Cortolima
Concesión de Aguas Superficiales	No			
Concesión de Aguas Subterráneas	No			
Otros (sirvase especificar abajo):				
Programas, objetivos y metas ambientales propios				
Fortalecer los procesos de capacitación, formación y toma de conciencia para la mejora de las competencias en el almacenamiento y manejo seguro de las sustancias químicas, con el fin de disminuir el nivel de riesgo de generación de derrames por almacenamiento, manejo y disposición de sustancias químicas.				



Bienes raíces:

Desarrollado
 Dirección:
 KM 3 Vía Palenque Café Madrid
 Bucaramanga
 Santander
 Colombia

Desarrollado
 Dirección:
 Carrera 1 Calle 7 Antiguo Barrio Ancón
 Santa Marta
 Atlántico
 Colombia

Desarrollado
 Dirección:
 Vía a Mamonal Km 1 Sector Ceballos
 Cartagena
 Bolívar
 Colombia

Desarrollado
 Dirección:
 Calle 15 No. 25A-583 Parcelación C&C 1 Autopista Cali-Yumbo
 CALI
 Valle del Cauca
 Colombia

Clientes principales:

LOCAL TRADING COLOMBIA SAS
 NIT 900353635-6
 Bogotá D.C., Cundinamarca.
 Tel.: 57 315-3508525
 Persona Contacto : Irma Pérez Murcia
 Antigüedad como proveedor : 8 años
 Puntualidad en la entrega : EXCELENTE
 Calidad de productos y servicio : EXCELENTE
 Servicio al cliente : EXCELENTE
 Precio Frente a la competencia : EXCELENTE
 Servicio Post-Venta : EXCELENTE
 Concepto General : EXCELENTE
 Producto Suministrado : Servicios de logística y almacenamiento

PAPELES PRIMAVERA S A
 NIT 830014825-1
 Bogotá D.C., Cundinamarca.
 Tel.: 57 315-3508525
 Persona Contacto : Doris Andrea Baron Ardila
 Antigüedad como proveedor : 2015
 Puntualidad en la entrega : EXCELENTE
 Calidad de productos y servicio : EXCELENTE
 Servicio al cliente : EXCELENTE
 Precio Frente a la competencia : EXCELENTE
 Servicio Post-Venta : EXCELENTE
 Concepto General : EXCELENTE
 Producto Suministrado : Almacenamiento

Instalaciones:

Dirección:
 CALLE 30 AUTP. AL AEROPUERTO
 BARRANQUILLA
 Atlántico
 Colombia

Tipo de instalaciones: Oficinas de ventas
 Dirección:
 Carrera 40 # 51 - 91
 MEDELLÍN
 Antioquia
 Colombia

Tipo de instalaciones: Oficinas de ventas
 Dirección:
 CALLE 19A NO. 120-09
 BOGOTÁ D.C
 Cundinamarca
 Colombia

Tipo de instalaciones: Oficinas de ventas

Información adicional: Marcas registradas: Marca propia

Correos Adicionales:
 1.- claudia.gil@redservi.com.co
 2.- carlos.quintero@redservi.com.co
 3.- guillermo.camacho@grupoguerrero.com.co

Marca:
 - Almagrario

Pólizas de seguro:

Rama del Seguro
 STP (Stock Throughput)
 EQUIPO Y MAQUINARIA
 MANEJO GLOBAL
 DISPOSICIONES LEGALES
 ARRENDAMIENTO
 CUMPLIMIENTO
 RESP. CIVIL GENERAL

Compañía
 AXA COLPATRIA
 AXA COLPATRIA
 AXA COLPATRIA
 CONFIANZA
 SOLIDARIA
 ESTADO
 AXA COLPATRIA

Vigencia
 2018-2019
 2018-2020
 2018-2021
 2018-2022
 2018-2023
 2018-2024
 2018-2025

Conclusión:

La compañía cuenta con 53 años de experiencia en el mercado, teniendo como actividad principal el almacenamiento y custodia de mercancía, tratamiento y adecuación de granos y descargue de graneles.

La compañía no presenta problemas de embargos (Establecimientos, agencias o sucursales), reestructuraciones o similares, cumple con el requisito de renovar su matrícula mercantil como ordena la ley (ARTS. 19, 28 Y 33 DEL DECRETO 410 DE MARZO DE 1971).

La compañía registra comportamiento deficiente en pagos e información negativa (medida de seguridad o precaución) con sector financiero y/o sector real.

LISTA DE ACTIVOS ILÍCITOS.

Hemos consultado la US OFFICE OF FOREIGN ASSETS CONTROL (Lista de Activos Ilícitos) y la compañía, socios y representantes legales no se registran como poseedores de activos ilícitos.

Fecha de publicación: 2018/10/18

BOLETÍN DEUDORES MOROSOS DEL ESTADO.

El documento de identificación número 899999049-1 SI está incluido en el BDME que publica la CONTADURIA GENERAL DE LA NACIÓN, de acuerdo con lo establecido en el artículo 2° de la Ley 901 de 2004.

La(s) entidad(e)s que lo ha(n) reportado como deudor moroso se relaciona(n) a continuación:

Entidad Reportante: Superintendencia de Puertos y Transporte (Código 828200000) Telefono: 091-3526700

Nombre reportado: ALMACENES GENERALES DE DEPOSITO ALMAGRARIO

Número de Obligación: TV2013

Estado: Sin Leyenda

Fecha de Corte: 2018/05/31

Nombre reportado: CAJA AGRARIA /FIDUPREVISORA S.A-CAJA AGRARIA

Número de Obligación: 20120

Estado: Sin Leyenda

Fecha de Corte: 2018/05/31

Fecha de Consulta: 2018/10/24

TÉRMINOS DE USO

Este informe ha sido elaborado conforme a un acuerdo entre Coface y el cliente, y puede contener información sin confirmar obtenida de otras fuentes. Se prohíbe cualquier reproducción, publicación u otro uso de este reporte sin el consentimiento expreso por escrito de Coface.

Coface no se hace responsable de todas las garantías, expresas o implícitas, con respecto a la exactitud o confiabilidad del informe o su idoneidad para cualquier propósito.

Si tiene alguna pregunta adicional, comuníquese con nuestro área de atención al cliente al correo electrónico: quejas.reclamos@coface.com